

ayuntamiento de
La Campana

MEDIDAS: NUEVO USO MASCARILLAS

Nuevas medidas uso obligatorio mascarillas

El Boletín Oficial del Estado (BOE) ha publicado las nuevas medidas para el **uso obligatorio de mascarillas**.

Dichas medidas **entrarán en vigor mañana, día 21 de mayo** y se prolongarán hasta el final del estado de alarma.

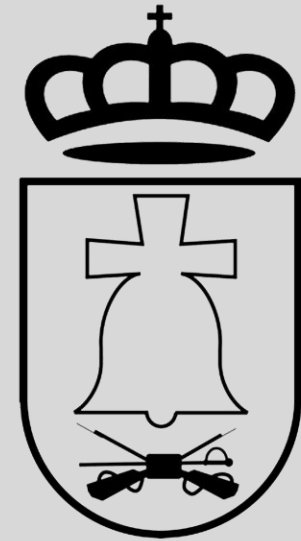

¿Cómo deben ser las mascarillas?

Se puede utilizar cualquier tipo de mascarillas. Preferiblemente, es **recomendable** para la población hacer uso de **mascarillas higiénicas o quirúrgicas**.

Una vez puesta, es **muy importante** que las mascarillas **cubran la nariz y la boca**, para evitar los contagios.

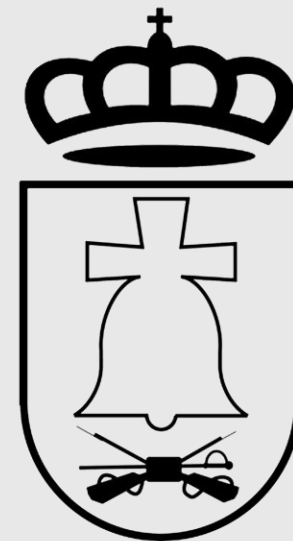

Tipo quirúrgica



Tipo higiénica

¿Quién está obligado a llevarla?

El uso de mascarilla es obligatorio para **todas las personas mayores de 6 años**, a excepción de:

- Aquellas con dificultades respiratorias
- Para las que su uso sea contraindicado por motivos de salud, debidamente justificado
- Por causa de fuerza mayor o necesidad
- Para el desarrollo de actividades incompatibles con las mascarillas

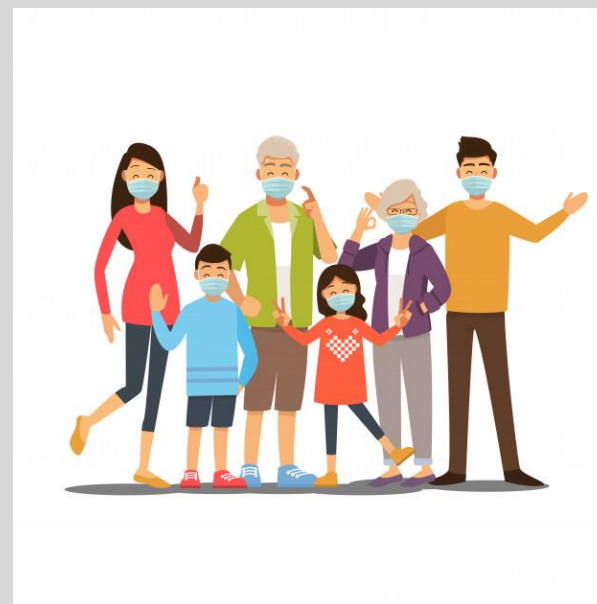
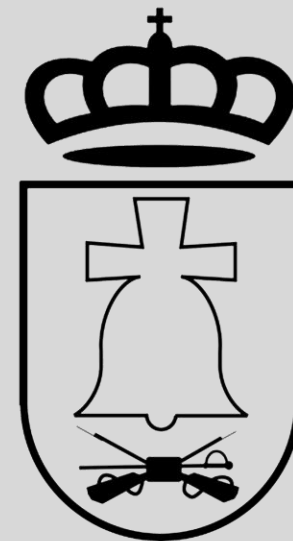

¿Dónde hay que ponérsela?

Es obligatorio ponerse las mascarillas en:

- La **vía pública** (espacios al aire libre)
- **Espacios cerrados** de uso público o que están abiertos al público

Siempre que no se pueda mantener la **distancia de seguridad mínima interpersonal de 2 metros.**

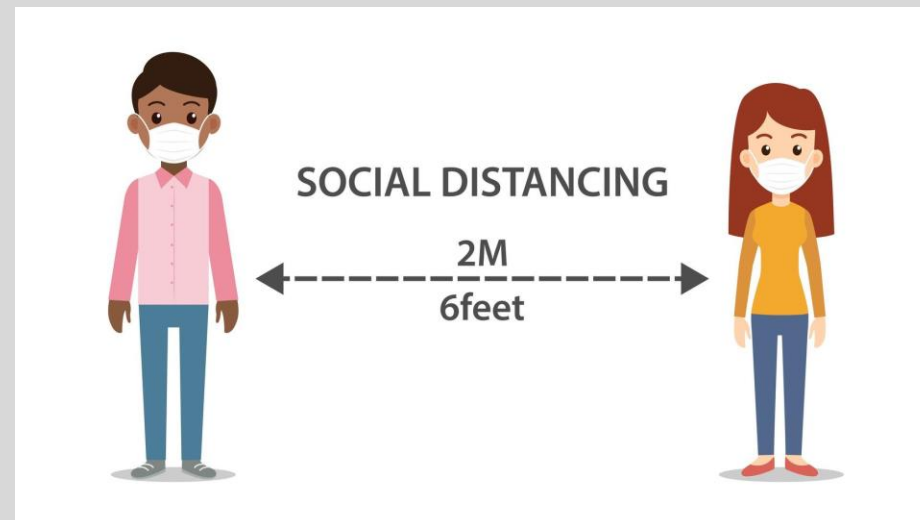
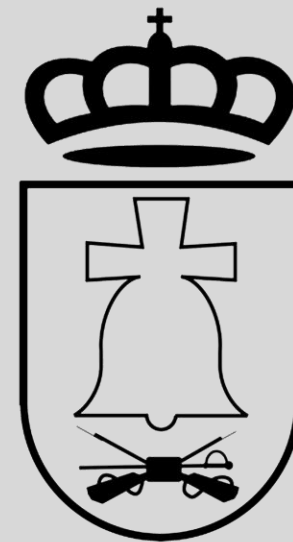

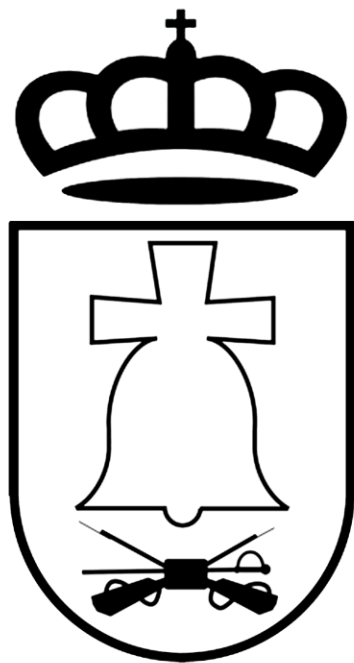

ayuntamiento de
La Campana

Juntos vamos a conseguirlo!!   