

ayuntamiento de
La Campana

MEDIDAS FASE 3: DESESCALADA

¿Cuándo comienza la Fase 3?

La Fase 3 de la desescalada comienza el **lunes 8 de junio** y estará hasta el **21 de junio**.

Las nuevas medidas se han publicado en el **Boletín Oficial del Estado (BOE)**, del **30 de mayo** y en el del **6 de junio**.

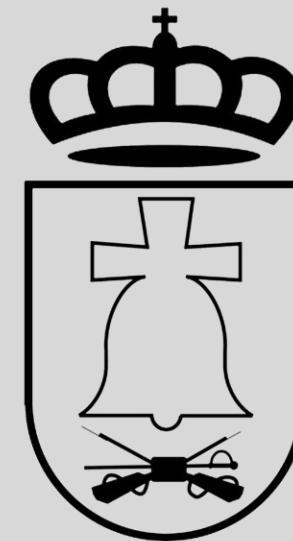

¿Qué horario se establece?

La Campana continúa **sin tener franja horaria para pasear y realizar actividades deportivas** no profesionales.

La Junta de Andalucía ha comunicado que, a partir del lunes, está permitida la movilidad por toda la Comunidad Autónoma andaluza.

Es **obligatorio respetar las medidas de seguridad y sanitarias establecidas**, como mantener la distancia de 2 metros o usar mascarilla.



¿Cómo reunirnos con amigos y familiares?

Se permiten las reuniones con amigos y familiares, **en los bares y restaurantes y en las viviendas.**

El número máximo es de 20 personas.

No está permitido mantener reuniones en los parques, ni en la calle.

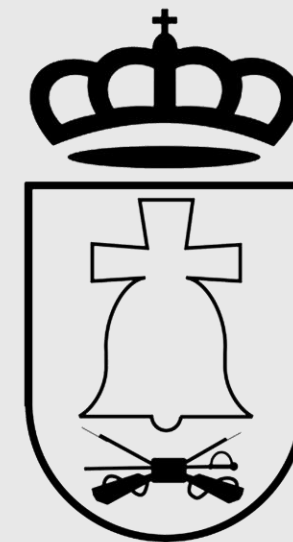

Medidas para los vehículos

- **Coches:** si la personas no conviven juntas, pueden ir dos ocupantes en cada fila de asiento, llevando mascarilla. Si son convivientes, pueden ocupar todas las plazas del vehículo sin la obligatoriedad de la mascarilla.
- **Camiones y furgonetas:** siempre que tengan una sola fila de asiento, pueden ir 2 personas con mascarilla.
- **Motos:** los ocupantes deben llevar casco integral o mascarilla.

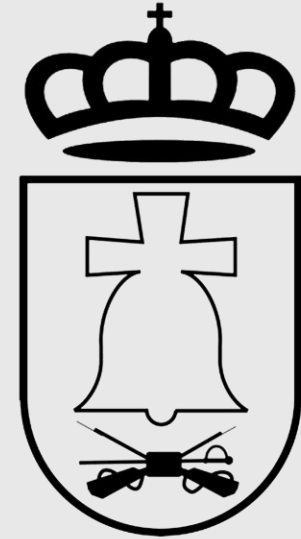

¿Cómo celebrar las bodas?

Están permitidas las bodas con un **aforo máximo del 75%**, tanto en espacios privados como públicos.

- **Espacios al aire libre: 150 personas**
- **Espacios cerrados: 75 personas**

Hay que **mantener la distancia interpersonal de 2 metros** y respetar las medidas sanitarias.

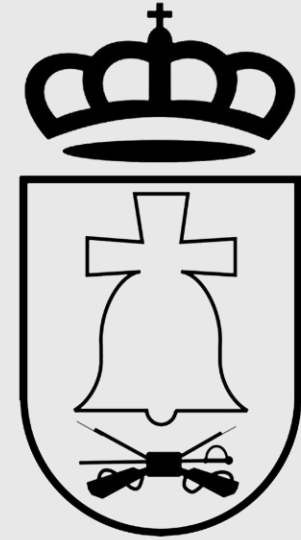

Medidas para los lugares de culto

Se puede acudir a los lugares de culto **sin superar el 75% del aforo.**

Está **prohibido la utilización de los elementos comunes.**

El aforo del espacio debe estar publicado en un lugar visible.

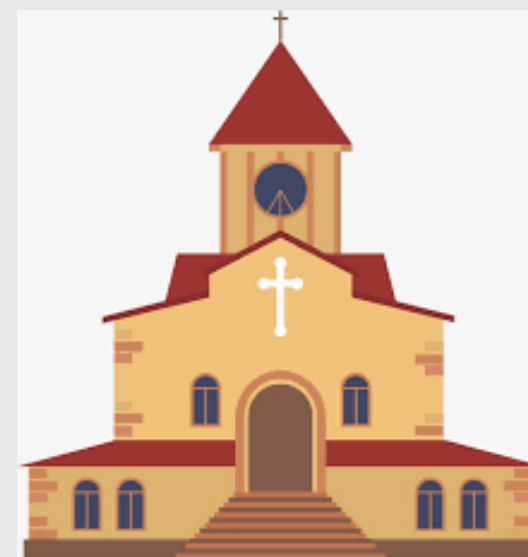
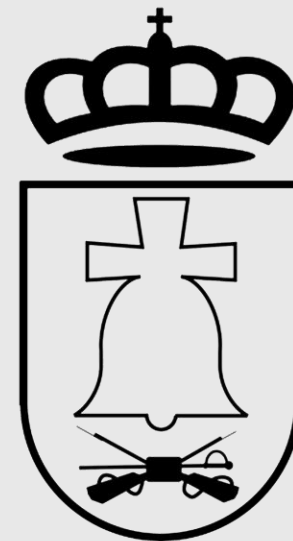

Velatorios y entierros

En **espacios cerrados**, tanto para velatorios como entierros, el número **máximo de personas es 25**. Mientras que en **espacios al aire libre**, el número es de **50**.

Es obligatorio **cumplir las medidas de higiene** establecidas y mantener la distancia de 2 metros.

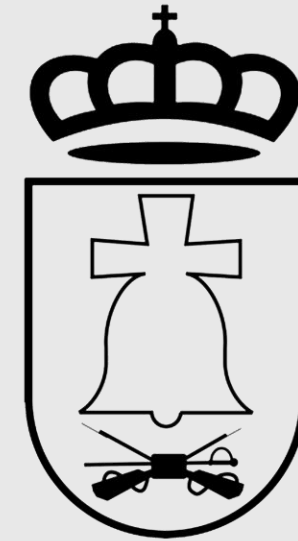

¿Qué cambia en los bares y restaurantes?

Pueden abrir los establecimientos de hostelería y restauración:

- Terrazas: aforo máximo del 75%
- Comedores: aforo máximo del 50%

En esta fase **se permite el uso de barra**, siempre que **haya una distancia de 2 metros** entre clientes.

Es **obligatorio consumir en el local, sentados en mesas**.

Los grupos **no pueden superar las 20 personas**.

Es recomendable **realizar reservas**.



Apertura discotecas y locales de ocio nocturno

A partir del lunes podrán abrir las discotecas y locales de ocio nocturno con restricciones:

- Aforo máximo interior del 30%
- Aforo máximo en terrazas del 75%

No podrán utilizarse las pistas de baile para su uso habitual, sí se puede aprovechar el espacio para la colocación de mesas.

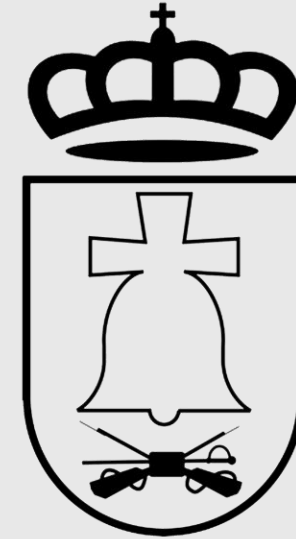

Medidas para comercios

- **Aforo máximo del 50%**
- Garantizar la **distancia interpersonal de 2 metros**
- Establecer **horario de preferencia para personas mayores de 65 años**
- Se puede **ofrecer servicio de recogida en el local o de reparto** a domicilio
- Hay que exponer al público, en un lugar visible, el aforo del local

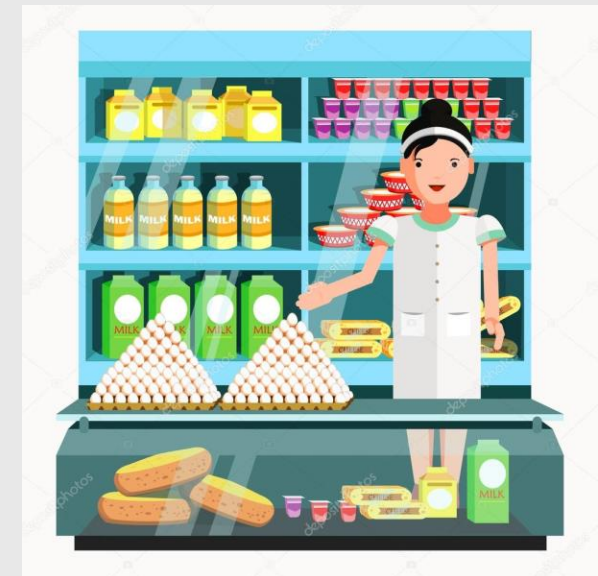
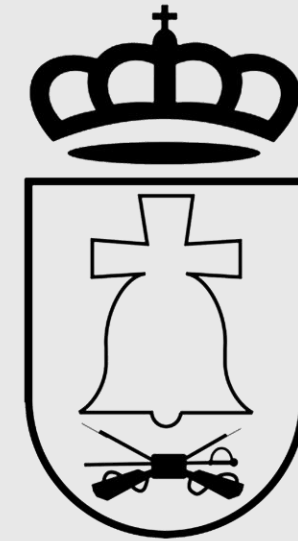

Uso de biblioteca

- Actividades culturales **sin superar el 50% del aforo**
- Se permite el **estudio en sala**, **manteniendo la distancia de seguridad** interpersonal
- Es **obligatorio cumplir todas las medidas de higiene y prevención** establecidas por las autoridades.

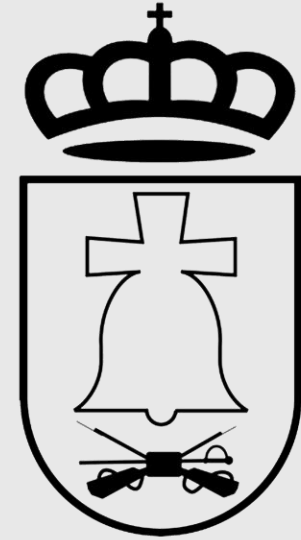

Medidas sanitarias

Hay que **seguir respetando las medidas de seguridad e higiene, al igual que en la Fase 2.**

- **Uso mascarilla**, en el caso de que no se pueda mantener la distancia de seguridad
- **Uso gel hidroalcohólico** o agua y jabón
- **Uso de EPIs** para trabajadores
- **Se prohíbe el uso de elementos comunes**
- **Evitar las aglomeraciones**
- **Limpieza y desinfección diarias** de locales

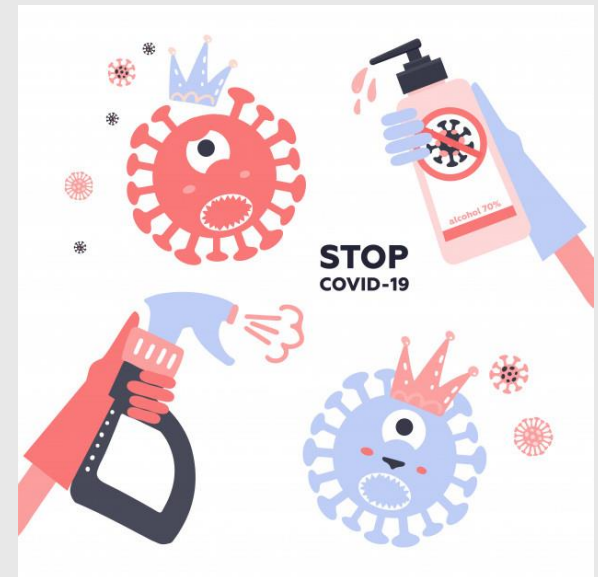
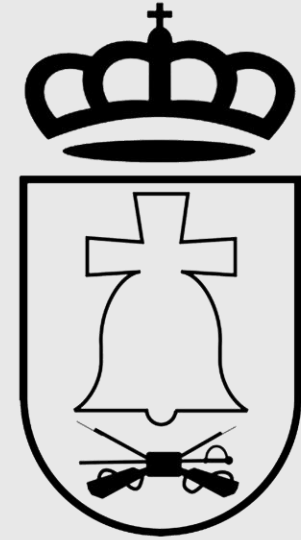

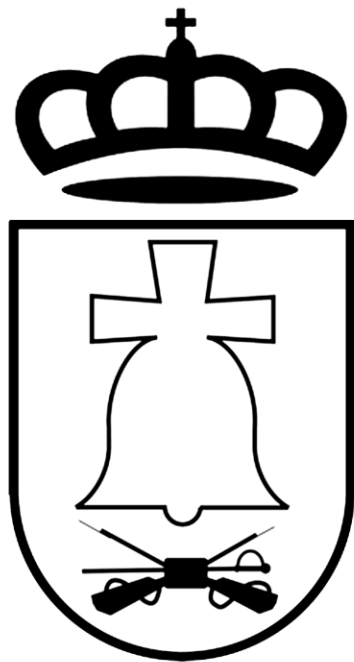

ayuntamiento de
La Campana

Juntos vamos a conseguirlo!!   